# Из Удмуртии в Абхазию на машине. Авто пробег Ижевск - Цитрусовый

Автор: Лев
30.04.2019 10:14 - Обновлено 05.05.2019 20:14
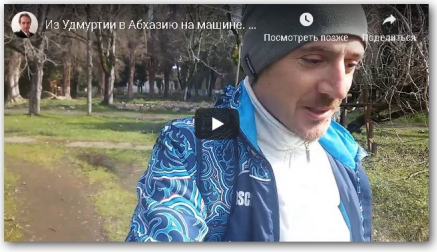
Семья из Ижевска на весь сезон отправилась в Абхазию. 3 дня занял путь от Ижевска (Удмуртия) до Алахадзе (Цитрусовый совхоз, Абхазия), о том, какие затраты были, какая дорога, какие интересные достопримечательности можно посетить по пути следования, об особенностях регионов, которые проезжали, о погоде и прочем, смотрите в видео отчёте путешественников