Автор: Лев
06.02.2011 13:23 - Обновлено 06.02.2011 14:38

Вместо традиционного российского деградкультурного времяпрепровождения в новогодние праздники команда отважных ижевских ребят успешно добралась до сочинского района краснодарского края. Маршрут похода включал такие места, как реликтовая тисо-самшитовая роща и каньон "Чёртовы ворота", посещение Ахштырской пещеры и Ахштырский каньон, река Псахо и одноимённый каньон, гора Ахун, самая высокая в окрестностях Сочи, река Агура, агурские водопады, орлиные скалы, места легендарных путешествий Одиссея, скала к которой по приданиям был прикован Прометей и конечно же чёрное море!

Побывали в уникальной реликтовой тисо-самшитовой роще (каньон "Чёртовы ворота"):

Ахштырская пещера, река Мзымта (бешеная):

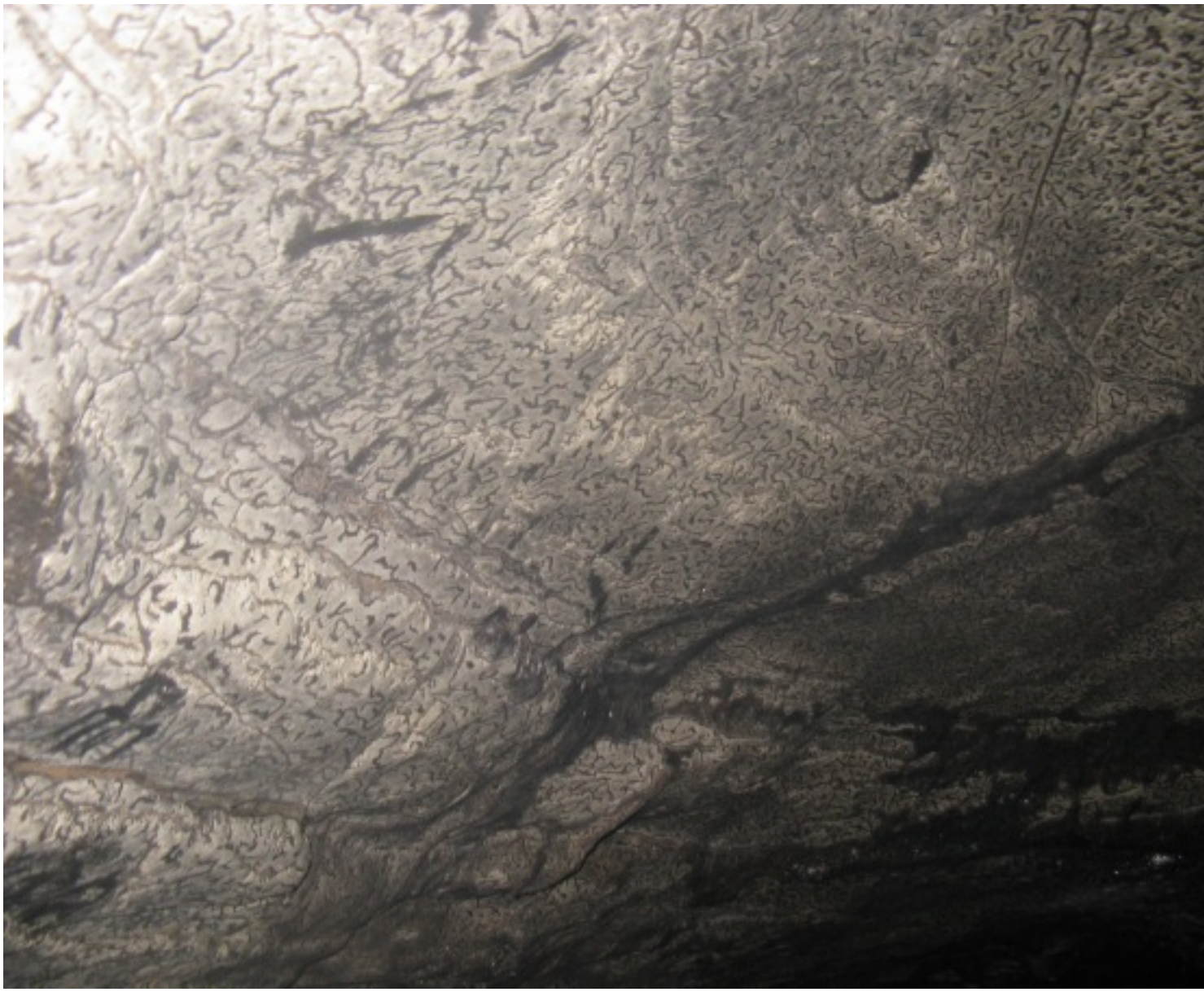

Каньон Псахо:

Хребет Псоу:

Вид на черное море с горы Ахун (самая высокая гора в окрестностях Сочи).

[illegible] легендарных путешествий Одиссея, скала к

[illegible] 12000 рублей [illegible] незабываем[illegible]